Отчет депутата К.В. Тургумбаева о проделанной работе на избирательном округе № 4 Миасского городского округа за период октябрь – март 2017-2018 гг

Уважаемые избиратели, в течение всего времени в качестве депутата Собрания Миасса по 4-му избирательному округу участвую в работе Собрания депутатов Миасского городского округа и подготовке вопросов на сессии Собрания депутатов. Являясь членом постоянной комиссии по вопросам законности, правопорядка и местного самоуправления и членом постоянной комиссии по вопросам экономической и бюджетной политики, участвую в подготовке вопросов и в работе комиссии Собрания депутатов. Регулярно присутствую на очередных и внеочередных сессиях и собраниях комиссий.

Прошло два с половиной года моей депутатской деятельности. За это время в округе сделано немало. Работа депутата требует очень много знаний, времени и сил.

На исполнение наказов избирателей на 2017 год были выделены средства в размере 1 000 000,00 рублей.

Часть из них была проведена летом 2017 года, а часть осталась на осень 2017 года, об этих работах мы сейчас и расскажем.

На эти деньги в летний период было отремонтировано дорожное покрытие дороги по ул. Попова, 25 и ул. Попова, 17. Так же в июле была отремонтирована тротуарная дорожка по ул. Менделеева, 12, которую жители дома ждали много лет. Была смонтирована новая контейнерная площадка для мусора во дворе домов 1,3,5,7 по пр. Макеева и по ул. Попова, 25

В начале осени в округе был смонтирован современный детский городок – во дворе домов № 11, 13 по проспекту Макеева

В октябре 2017 года возведено новое ограждение вокруг детской площадке по ул. Менделеева, 1. В связи с холодным периодом покраску ограждения отложили на весну.

В ноябре восстановлено ограждение по периметру школы № 9 по пр. Октября, 14.

<u>Также в ноябре</u> восстановлено уличное освещение в сквере около ЮУрГУ по пр. Октября, 16.

<u>Осенью</u> в округе были смонтированы современные детские городки – во дворе домов № 15, 17 по ул. Попова, во дворе домов 20, 22 по пр. Октября и около дома 13 по ул. Попова. А также произведена отсыпка детской игровой площадки между домами 19 и 21 по ул. Попова

<u>во дворе домов № 15,17 по ул. Попова</u>

<u>около дома 13 по ул. Попова</u>

<u>отсыпка детской игровой площадки между домами 19 и 21 по ул. Попова</u>

<u>во дворе домов 20, 22 по пр. Октября</u>

Выделенных городом на благоустройство округа средств хватает не на все, зачастую приходится справляться своими силами.

<u>В марте</u> для участия в областном турнире по хоккею в валенках, который состоялся в Ледовом дворце «Уральская молния» в городе Челябинск, был подарен главный атрибут хоккея - клюшки для детей-сирот и детей, оставшихся без попечения родителей, из МКУСО «ЦЕНТР», расположенного по ул. Богдана Хмельницкого, 40.

<u>Также была оказана помощь в ремонте здания хозяйственного блока</u> ГУЗ «Областной дом ребенка № 6», расположенного по ул. Богдана Хмельницкого, 38.

<u>В начале мая</u> при поддержке учеников и педагогов школы № 9 и лицея № 6 был организован и проведен субботник на берегах ручья в районе улицы Менделеева. Присутствовало более 100 человек. Фронт работ был масштабным. Настроение поднимала музыка. Для детей в конце субботника были накрыты столы с чаем и сладостями. Каждый ребенок мечтает о многом и всегда ждет чего-то нового.

<u>К 1 июня</u>, к празднику «День защиты детей», для детей из общества инвалидов северной части города был организован праздничный стол со сладостями и подарками. По сложившейся традиции <u>на последний звонок и 1 сентября</u> выпускникам и первоклашкам школы № 9 и лицею № 6 были вручены сладкие подарки (торты) на каждый класс.

<u>Летом этого года</u> по просьбе директора школы № 9 была отремонтирована крыша и восстановлена стена хозяйственного блока школы. Поставлено новое окно в кабинете психологии и приобретена мебель.

<u>Также летом этого года</u> по просьбе директора лицея № 6 была заасфальтирована площадка возле парадного входа 1-го корпуса лицея.

<u>В августе</u> по просьбе жителей дома по ул. Попова 13 была отсыпана дорога, являющаяся единственной проезжей дорогой к дому.

<u>Осенью 2017 года</u> за собственные средства депутата в сквере около ЮУрГУ произведена обрезка деревьев. Опилено три огромных ивы, убран сухостой на территории Первой речки и во дворе дома на ул. Попова

СОБРАНИЕ ДЕПУТАТОВ МИАССКОГО ГОРОДСКОГО ОКРУГА
ЧЕЛЯБИНСКАЯ ОБЛАСТЬ
ТУРГУМБАЕВ КАИРЖАН ВАЛИХАНОВИЧ
депутат Собрания депутатов
по избирательному округу № 4

456300, г. Миасс, пр. Автозаводцев, 55 каб. 38

От 17. 11. 2017г. № 32/17

Начальнику отдела Северный
Территориального управления
Бубнову
Сергею Владимировичу

Заявление

Прошу Вас разрешить обрезку деревьев - 3шт., растущих на городской территории в сквере около ЮУрГУ по пр. Октября16, представляющие опасность. Так как установленные в этом году светильники и протянутые между столбами провода не только задевают, но и плотно касаются деревьев.

Приложение:
1) Фото – 3шт.

К.В. Тургумбаев

Пономарева Людмила Геннадьевна
Тел: 89193046186; 89085852657

Муниципальное казенное учреждение
«Управление по экологии и природопользованию
Миасского городского округа»
Челябинской области

456318, г. Миасс Челябинской области, Вернадского, 30.
Телефон (8-3513) 53-92-27, 53-03-22, Факс 53-92-27

Разрешение на вырубку (обрезку) зеленых насаждений
на территории Миасского городского округа
№ 357
от «30» ноября 2017 г.

Основание для вырубки: заявление от начальника Северного Отдела территориального управления Администрации МГО Бубнов С.В.
Место вырубки зеленых насаждений: г. Миасс, Сквер около ЮУрГУ по пр. Октября, д. 16
Лицо, ответственное за вырубку (обрезку): Начальник Северного Отдела Территориального управления Администрации МГО Бубнов С.В.
Форма внесения оплаты: без оплаты компенсационной стоимости
Особые условия: обеспечить очистку мест вырубки; вывоз порубочных остатков на участок складирования отходов зелёного хозяйства согласно Распоряжения Администрации МГО № 128-р от 28.04.2017 г.; обработка мест спилов;
Срок действия разрешения: до 31.12.2017 г.

Продлено до: _____ м.п.

Директор МКУ «УЭПиПМГО» Брусянин П.Е.

С правилами организации благоустройства и озеленения территории МГО и с ответственностью за их нарушение ОЗНАКОМЛЕН, документ получил
_____ / дата 07.12

Также было отремонтировано освещение хоккейной коробки на территории школы № 9. И это тоже сделано на внебюджетные средства. Часть денег собрали хоккеисты, другую, большую часть выделил депутат.

<u>В феврале 2018 года</u> на стадионе школы № 9 прошли проводы русской зимы, праздник «Масленица». В программе были конкурсы с призами, массовые танцы, сжигание бабы. Конечно же, не обошлось без чая с блинами.

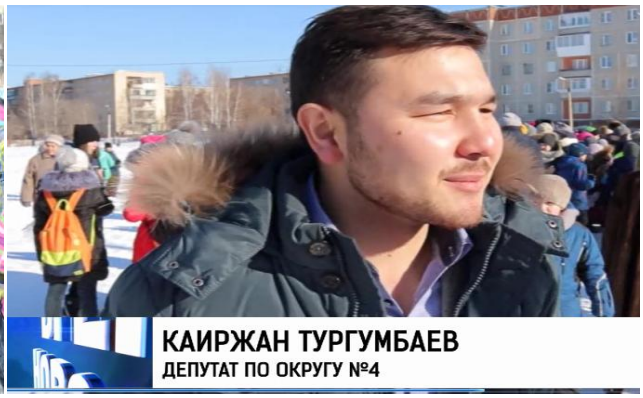

По просьбе жителей дома 36 по пр. Октября в этом году был заменен настил через ливневую канализацию, а также по просьбе директора школы № 9 на центральный вход была положена плита, чтобы не въезжали машины.

дом 36 по пр. Октября

центральный вход школы № 9

В начале марта 2018 года по просьбе заведующей д/с № 79 была смонтирована новая вентиляция для кухни

МУНИЦИПАЛЬНОЕ БЮДЖЕТНОЕ ДОШКОЛЬНОЕ ОБРАЗОВАТЕЛЬНОЕ УЧРЕЖДЕНИЕ

«Детский сад № 79»

Исх. № 13
От « 22 » 06 2017г.

Депутату
Законодательного собрания
Челябинской области
Тургумбаеву В.У.

Уважаемый Валихан Урсбаевич!

1.В детском саду, на пищеблоке, сломалась вентиляция. Повара работают в сложных условиях. Для замены вентилятора требуется сумма в размере 32 000,00 рублей.
2.Необходимо проведение ремонта кровли над группой «Солнышко». Составлена дефектная ведомость, калькуляция по ремонту в сумме 26 000,00 рублей.
3.В центральном коридоре детского сада невозможно сделать ремонт из-за течи со второго этажа, поэтому в группе «Звездочка» срочно требуется замена канализационных труб.
Администрация и коллектив МБДОУ № 79 просит Вас рассмотреть вопрос об оказании материальной помощи.
Надеемся на Ваше сотрудничество и примем любую Вашу помощь.
Заранее благодарны.

Заведующий МБДОУ № 79 Е.В.Оснач

Контактные телефоны:
53-32-83/раб.; 89028611838
Оснач Елена Владимировна

МУНИЦИПАЛЬНОЕ БЮДЖЕТНОЕ ДОШКОЛЬНОЕ ОБРАЗОВАТЕЛЬНОЕ УЧРЕЖДЕНИЕ

«Детский сад № 79»

Исх. № 7
От « 07 » 04 2017г.

Депутату
Законодательного собрания
Челябинской области
Тургумбаеву В.У.

Уважаемый Валихан Урсбаевич!

В детском саду, на пищеблоке, сломалась вентиляция. Повара работают в сложных условиях.
Администрация и коллектив МБДОУ № 79 просит Вас рассмотреть вопрос об оказании материальной помощи в размере 32 000 рублей для замены вентилятора.
Надеемся на Ваше сотрудничество и примем любую Вашу помощь.
Заранее благодарны.

Заведующий МБДОУ № 79 Е.В.Оснач

Контактные телефоны:
53-32-83/раб.; 89028611838
Оснач Елена Владимировна

До 1 Марта 2018 года были сформированы и поданы предложения жителей округа (более 20 домов), желающих вступить в федеральную программу «Наш двор». В эту программу по нашему избирательному округу № 4 на 2018 год прошли 2 дома. Это дома по пр. Октября 2, и по ул. Попова 13. Работы будут проводиться летом этого года. Федеральная программа « Наш двор» работает до 2022 года.

Каждый месяц в течение этого полугодия проводился прием жителей округа. По каждому вопросу и заявлению граждан даны письменные и устные разъяснения. Все обращения граждан фиксируются и тщательно прорабатываются. Постоянно формируются наказы жителей для дальнейшего планирования благоустройства нашего округа. Одни из самых важных на сегодняшний день – *освещение и благоустройства территории избирательного округа № 4*, ***а также решение проблемы подтопления дороги по ул. Попова.***

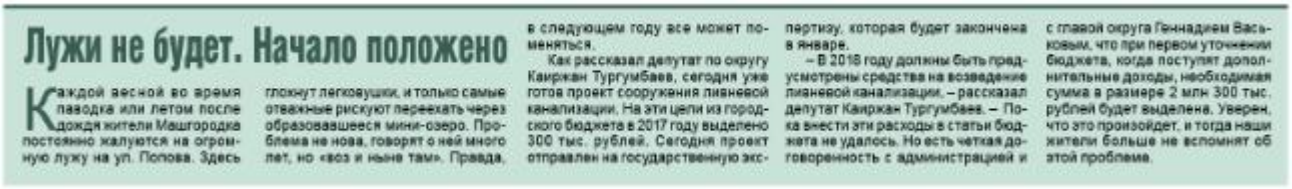

Лужи не будет. Начало положено

Каждой весной во время паводка или летом после дождя жители Машгородка постоянно жалуются на огромную лужу на ул. Попова. Здесь глохнут легковушки, и только самые отважные рискуют переехать через образовавшееся мини-озеро. Проблема не нова, говорят о ней много лет, но «воз и ныне там». Правда, в следующем году все может поменяться.

Как рассказал депутат по округу Каиржан Тургумбаев, сегодня уже готов проект сооружения ливневой канализации. На эти цели из городского бюджета в 2017 году выделено 300 тыс. рублей. Сегодня проект отправлен на государственную экспертизу, которая будет закончена в январе.

– В 2018 году должны быть предусмотрены средства на возведение ливневой канализации, – рассказал депутат Каиржан Тургумбаев. – Пока внести эти расходы в статьи бюджета не удалось. Но есть четкая договоренность с администрацией и с главой округа Геннадием Васьковым, что при первом уточнении бюджета, когда поступят дополнительные доходы, необходимая сумма в размере 2 млн 300 тыс. рублей будет выделена. Уверен, что это произойдет, и тогда наши жители больше не вспомнят об этой проблеме.

По многочисленным просьбам жителей округа в 2018 году планируется благоустроить большой пустырь в кольце домов № 22, 24, 26, 30 и 34 на пр.Октября.

ПО МНОГОЧИСЛЕННЫМ ПРОСЬБАМ ЖИТЕЛЕЙ В 2018 ГОДУ ПЛАНИРУЕТСЯ БЛАГОУСТРОИТЬ БОЛЬШОЙ ПУСТЫРЬ В КОЛЬЦЕ ДОМОВ № 22, 24, 26, 30 И 34 НА ПР. ОКТЯБРЯ. ЗДЕСЬ ПОЯВИТСЯ СОВРЕМЕННЫЙ ДЕТСКИЙ ГОРОДОК И СПОРТИВНЫЕ ОБЪЕКТЫ

В 2018 году на пустыре между домами № 22, 24, 26, 34 на пр. Октября будет восстановлено освещение (8 столбов), там же произведут асфальтирование беговой дорожки 250м2 (250м² х 1м²), а также отсыпку детской-спортивной игровой и футбольной площадки.

Здесь же будет произведена обрезка деревьев и кустарников (на аллее между домами), установят песочницы-домики. На пустыре появятся карусели «Радость», качели двухместные на жестком подвесе, качели-балансир; установят детский комплекс.

В него войдет две игровые площадки с перилами и крышами, переход с перилами, горка приставная, лаз «спираль», шведская стенка, шест «змейка», рукоход горизонтальный, два турника, перекладины с кольцами, качель на жестком подвесе одинарная.

Кроме этого, планируется установка спортивного комплекса, который будет состоять из рукохода, колец, турника, баскетбольного кольца, щита, доски для пресса, брусев, альпинистской стенки. Здесь же появятся уличные тренажеры: «жим от груди + жим ногами», «велостеп + скороход», теннисный стол, ворота для мини-футбола с баскетбольным щитом, скамейка и уличные урны.

У дома № 15 на ул. Попова установят теннисный стол и спортивный комплекс с турником, шведской стенкой, баскетбольным кольцом и брусьями.

Между домами № 15 и 17 на ул. Попова произведут отсыпку детской-спортивной игровой площадки.

Возле дома № 22 на пр. Октября и павильона «Клавдия» планируется отсыпка парковочного места.

У домов № 19 и 21 на ул. Попова будет произведена опилка и обрезка деревьев и кустарников.

И это далеко не все. С остальными вопросами также продолжаем работать.

Проблем действительно больше, чем видится при поверхностном знакомстве. Многие из них носят системный характер и не могут решиться силами одного местного депутата. Но мы с помощниками прикладываем все усилия, чтобы сделать округ лучше, а жизнь людей комфортнее. Благодарю всех за сотрудничество и приглашаю к дальнейшей работе.

Напоминаем, депутатская приемная работает в школе № 9 (проспект Октября, 14), кабинет № 1. Прием - последний четверг каждого месяца с 17-00 до 20- 00. По срочным вопросам в течение месяца - предварительная запись по телефону: 8-351-900-18-00 или по телефону помощника: 8-919-30-46-186, 8-908-58-52-657 – Людмила Геннадьевна Пономарева.

С Уважением,
Депутат Собрания депутатов МГО по избирательному округу № 4 К.В. Тургумбаев.